

SEZIONE A-A

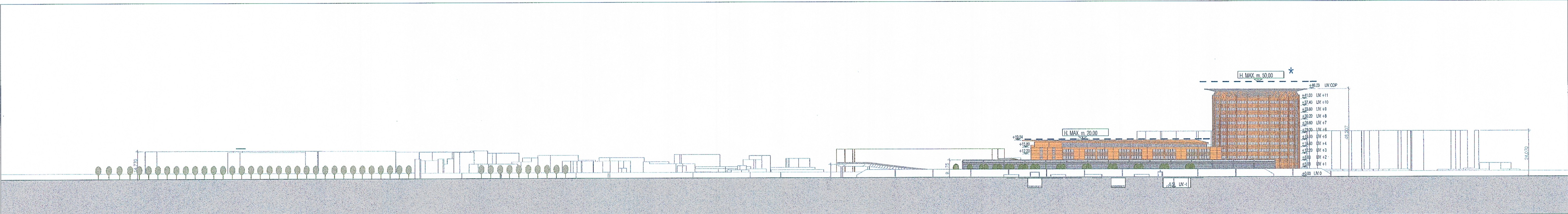

SEZIONE B-B

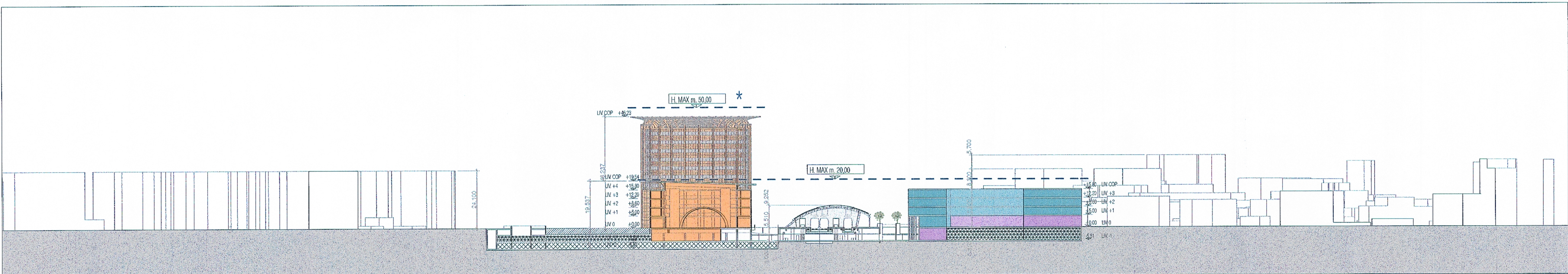

SEZIONE C-C

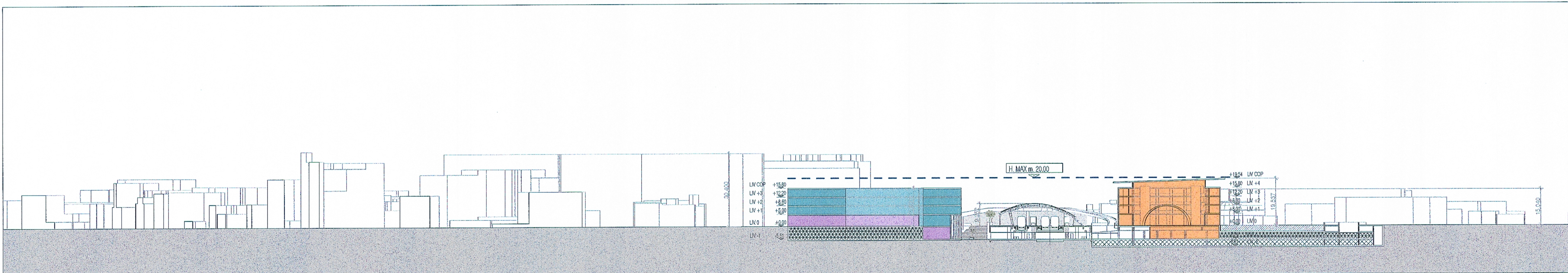

SEZIONE D-D

LEGENDA

CONFINI P.L.I.

LIMITI DI EDIFICABILITÀ

- UFFICI
- HOTEL - Camere
- FITNESS
- COMMERCIALE
- RESIDENZIALE
- PRODUTTIVO - ARTIGIANALE
- PARCHEGGIO FNME
- PARCHEGGI A STANDARD
- PARCHEGGI PERTINENZIALI

H MAX. m. 50,00 = m. 189,90 (quota assoluta, quota 0+00 = 139,90)
* Quota assoluta aeroporto di Besen: m. 145,55
H Max catocali all'esterno del perimetro a m. 3,000 dall'aeroporto: m. 45 (m. 190,95)
m. 189,90 < 190,95 (vincolo aeroportuale regolatorio)

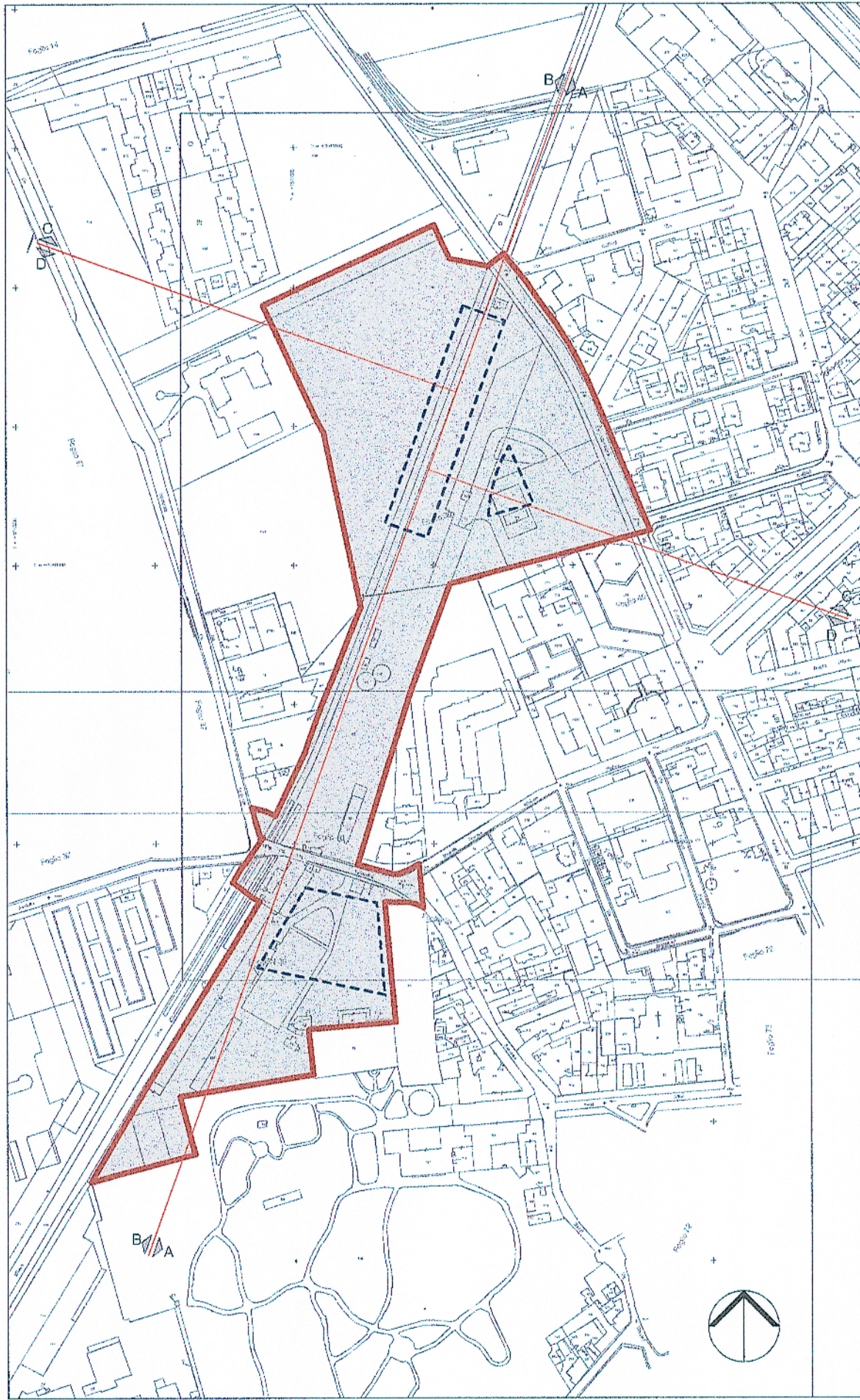

UNO-A UNO-A Architetti Associati: via Vincenzo Viviani 8 _ 20124 Milano IT
T + 39 02 96 98 21 97 _ F + 39 02 92 97 80 80 _ www.uno-a.it _ info@uno-a.it

SD Partners Architettura e Ingegneria
via Vincenzo Viviani 8 _ 20124 Milano IT
T + 39 02 60 70 86 2 _ F + 39 02 69 01 54 30 _ www.sdpartners.it _ segreteria@sdpartners.it

BEMaa BEMaa Architetti Associati: via Andreoli 11 _ 20158 Milano IT
T + 39 02 45 48 29 49 _ F + 39 02 45 48 29 48 _ www.bemaa.it _ info@bemaa.it

TITOLO
VARIANTE NORMATIVA AL PIANO INTEGRATO DI INTERVENTO AFFORI - MILANO Unità di intervento Nord

PROPRIETÀ
GDFSystem Via Milanese, 3 - 20099 Sesto S. Giovanni (MI) Firma: **GDFSystem S.r.l.**
20099 Sesto S. Giovanni (MI)
P.IVA C.F. 03348510961

SOCIAL HOUSING
ABITARE società cooperativa Via Hermada, 14 - 20125 Milano
COMUNE DI MILANO Via della Signora, 3 - 20122 Milano

PARCHEGGIO PUBBLICO INTERRATO
FNM S.p.A. Ferrovienord S.p.A. Piazzale Cadorna, 14 - 20123 Milano
COPIA SETTORE
Direzione Centrale Sviluppo del Territorio
Settore Pianificazione Tematica e Valorizzazione Area
Allegato alla delibera di deliberazione n. 1213 del
13.5.2013. Il contenuto tecnico e grafico del presente
allegato è conforme a quello dell'allegato unito alla
delibera di deliberazione n. 221 del 15.2.2013.
Si attesta che il presente documento è composto da n. 1
fascicolo.

OGGETTO
STATO DI FATTO
Prospetti e sezioni riportati al tessuto circostante
21 MAG. 2013
INTEPRETE DI SETTORE
Franco Zilber

Scala: 1:1.000 Codice interno: 06.02.2012 Data: 06.02.2012 N. 17275
SF09
COMUNE DI MILANO
DIREZIONE CENTRALE SVILUPPO DEL TERRITORIO
SETTORE PIANIFICAZIONE TEMATICA E VALORIZZAZIONE AREA
Firma: **COMUNE DI MILANO**
17/05/2013

PROGETTO URBANO
UNO-A Architetti Associati

PROGETTO ARCHITETTONICO
UNO-A Architetti Associati
BEMaa Architetti Associati
SD Partners s.r.l.

CONSULENZE SPECIALISTICHE
Strutturale e impiantistica _ SD Partners s.r.l.
Legale _ Studio Amministrativi Associati: via Visconti di Modrone 12 _ Milano
COMUNE DI MILANO
DC SVILUPPO DEL TERR
pg 338124/2013
Del 17/05/2013
LETTERE LEGATE
(8) S. AMMINISTRATIVO
17/05/2013