PIANO TERRA

FUNZIONI

LEGENDA

Attività didattiche

- A Aule normali
- A Aule musicali
- A Aule speciali

Attività collettive: attività integrative

- L Laboratori

Attività collettive: Mensa e relativi servizi

- M Mensa
- Sf Self service
- K Cucina
- Di Dispensa
- Sp Spogliatoio

Attività complementari

- At Atrio
- Bi Bidelleria

Connettivo e servizi igienici

- B Servizi igienici
- C Spazi di distribuzione

Vie di fuga

Accessibilità mezzi di servizio per la mensa

AREA MENSA

ARREDO RIGOVERNO ALIMENTARE

1. Lavello doppia vasca 180 x 70 con sgocciolatoio su gambe
2. Lavatoio doppia vasca 180 x 80 su gambe con doccetta
3. Lavastoviglie 500p N 3P + T + N - 380V - 5kW 32A
4. Tavolo 140 x 70 con cassettiera
5. Tavolo 180 x 70 con cassettiera
6. Carrello termico 2P + T - 220V - 2,5 kW
7. Carrello si servizio 90x60 a 2 ripiani
8. Armadio in acciaio inox 140x70 h 180 4 ripiani port. 250k/m
8a. Tavolo armadio in acciaio inox 120x70 h080 4 ripiani port. 250k/m
9. Vasca sifonata a pavimento 30/40 cm x lungh. lavello
10. Piletta sifonata a pavimento 30x30 cm
11. Banco self-service
12. Tavolo di scorrimento
13. Lama di sbarazzo
14. Bidone porta rifiuti carrellato e comando a pedale
15. Scolapiatti
16. Armadietto a doppio scomparto per personale alimentarista
17. Armadietto porta scope
18. Scaffali
19. Panchina

Pavimentazione in gres porcellanato 30 x 30 cm - antisdrucciolo R 11-12

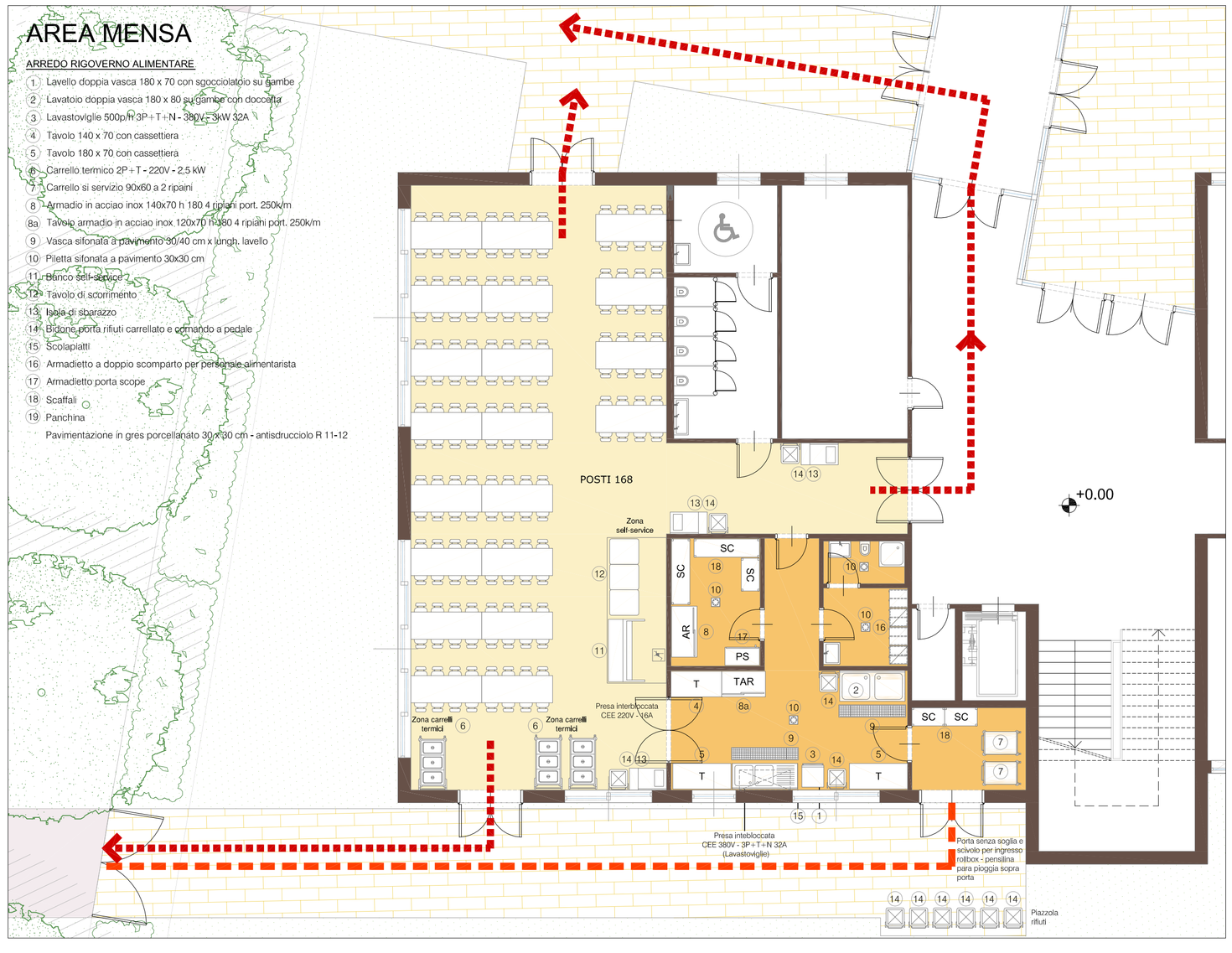

PIANO INTERRATO

IMPIANTI TECNICI

C.T. Centrale Termica

C.E. Centrale Elettrica

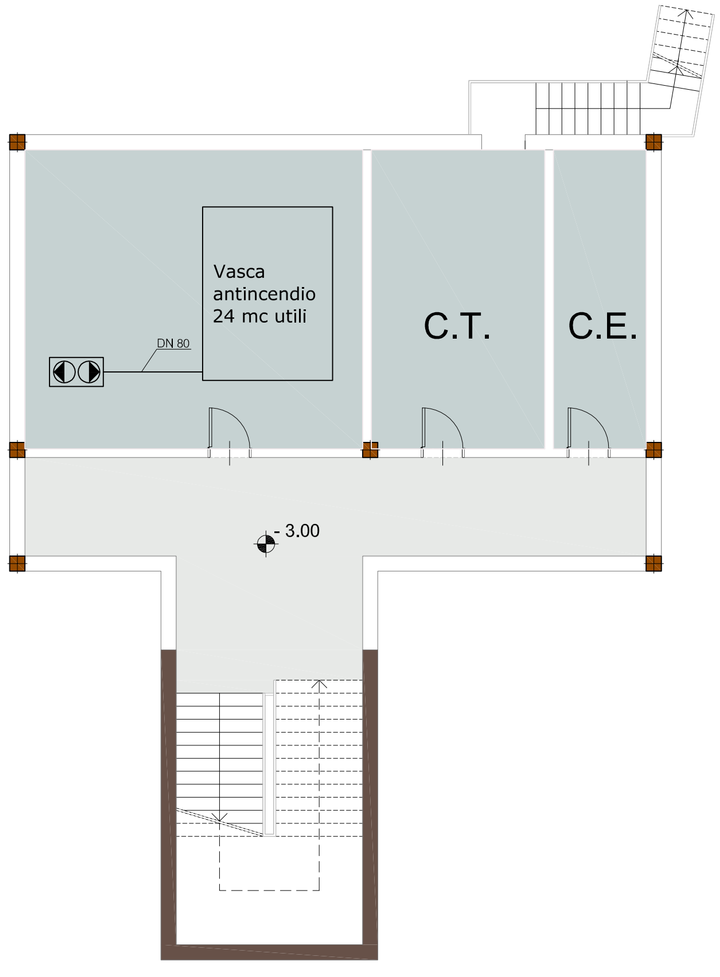

VIA MEREZZATE

PROGRAMMA REGIONALE PER L'EDILIZIA RESIDENZIALE PUBBLICA 2005-2007
ACCORDO QUADRO DI SVILUPPO TERRITORIALE PER LA CASA

PLANIMETRIA DELL'AMBITO DI INTERVENTO

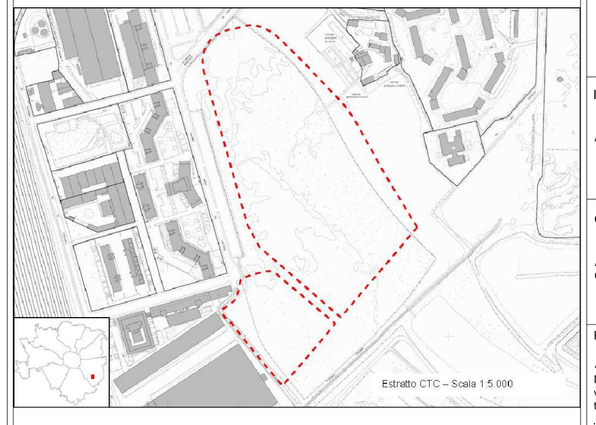

ENTI PREPOSTI

Milano Comune di Milano

RegioneLombardia Casa e Opere Pubbliche

IL RESPONSABILE COMUNALE DEI P.I.I.

Arch. Franco Zinna

COORDINAMENTO PROGETTUALE DEL P.I.I.

Arch. Francesca Gatto
Geom. Giancarlo Marconi

PROPONENTE

ATI MEREZZATE
MANDATARIA: E.CO.POLIS Soc. Coop.
via Visconti di Modrone n. 12 - 20122 Milano
tel. 0287281462 - fax 0240929105
info@ecopolis.coop

Direzione Centrale Sviluppo del Territorio
Settore Valorizzazione Aree Comunali e non Comunali
Servizio Pianificazione Interventi di Edilizia Pubblica

Zona 4

Concessione in diritto di superficie novantennale dell'area comunale di via Merezzate, per la realizzazione di un intervento di ediliza residenziale, a canone di locazione sociale, moderato e convenzionato e/o in godimento d'uso, e con prezzo di cessione convenzionato

Progetto urbanistico

CAPUTO PARTNERSHIP
Viale Elvezia n.18 - 20154 Milano
tel. 02/33145650 - fax 02/347067
e-mail: info@caputopartnership.it

Aggiornamento urbanistico

ARCH. CARLO MARIA CORSI
e-mail: arch.corsi@gmail.com

Progetto opere di urbanizzazione primaria e secondaria

COPRAT SOC. COOP.
Ing. Paolo Corbellani
Ing. Nerino Valentini

Via Calvi n. 85/a - 46100 Mantova
tel. 0376/368412 - fax 0376/368894

e-mail: Info@coprat.it

Progetto plesso scolastico e housing sociale

Arch. Carlo Maria Corsi + studio
SOLUZIONI PROGETTUALI INTEGRATE
VIALE GRIGNOPOLI N. 2 20145 MILANO
TEL./FAX: 0239663135

e-mail: arch.corsi@gmail.com

FASE PROGETTAZIONE

PRELIMINARE ☐ DEFINITIVA ☒ ESECUTIVA ☐

TITOLO ELABORATO

PLESSO SCOLASTICO
PIANO TERRA E INTERRATO

SCALA DISEGNO	DATA	TAVOLA N°
1:100		5.3.2.1