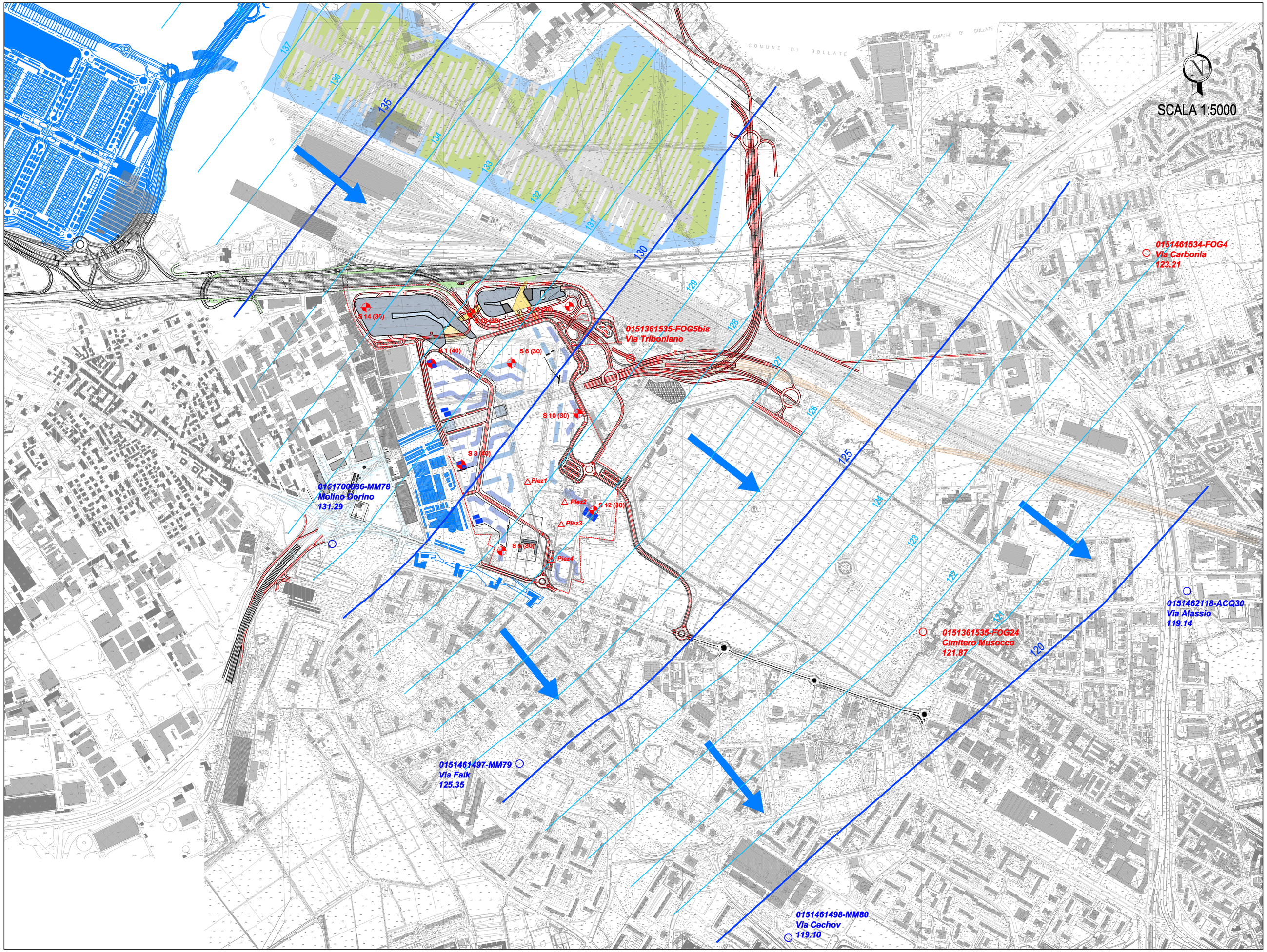

LEGENDA

0151461497-MM79
Via Falk
Piezometri di controllo MM Servizio Infrastrutture

0151461534-FOG4
Via Carbonia
Piezometri di controllo MM Servizio Fognature

S 12 (30)
Piezometri campagna geognostica 2009

Piez1
Piezometri piano di caratterizzazione 2001
(area Bertani Baselli)

131
130
Linee isopiezometriche della prima falda

Linee di flusso della prima falda

Nota: - il livello piezometrico di progetto della falda a breve termine (fase di costruzione) è pari a + 1.00m rispetto alle quote rappresentate in carta
- il livello piezometrico di progetto della falda a lungo termine (fase di esercizio) è pari a + 3.00m rispetto alle quote rappresentate in carta

Proponenti
CASCINA MERLATA S.p.A.
Via Ettorea468
20157 - Milano

Comune di Milano

Proposta Definitiva di Programma Integrato di Intervento ai sensi della Legge Regionale 12/2005

Riqualificazione dell'area di Cascina Merlata - Milano

Project Management
EuroMilano
Via Ettorea, 468 - 20157 Milano
tel. 02.80001250 - fax 02.800021270
e.mail: info@euromilano.it

Progettazione urbana
Antonio Citterio and Partners
Via Cerva, 4 - 20122 Milano
tel. 02.7600621 - fax 02.76008080
e.mail: info@antoniocitterioandpartners.it

Caputo Partnership
Viale Elvezia, 18 - 20154 Milano
tel. 02.3314060 - fax 02.341967
e.mail: info@caputopartnership.it

Landscape
Arch. Giovanna Longhi
Via Larino, 3 - 20144 Milano
tel. 02.475429 - fax 02.42291501
e.mail: sonelongh@libero.it; 191.it

Arch. Franco Giorgetta
Via Fiori Chiari, 8 - 20121 Milano
tel. 02.863398
e.mail: fgarch@tiscalinet.it

Visibilità e infrastrutture
PRO ITER
Via Sanmartino, 5 - 20125 Milano
tel. 02.67879111 - fax 02.67891146
e.mail: mai@proiter.it

Simulazioni di traffico
TRM
Via della Birona, 30 - 20052 Monza
tel. 039. 3900227 - fax 039.2314317
e.mail: ufficio.lavinco@trmengineering.it

Valutazione ambientale (VAS, VIA)
SINESIS
Via Achille Papa, 30 - 20148 Milano
tel 02. 40472629 - fax 02.40472619
e.mail: info@sinesis-spa.com

Sostenibilità ambientale e certificazione LEED
HILSON MORAN ITALIA
Corso Sempione, 66 / 68, - 20154 Milano
tel. 02. 34167888 - fax 02.34167801
e.mail: golbari@hilsonmoran.com

CARTA DELLE ISOPIEZOMETRICHE DELLA PRIMA FALDA
RIFERITE AL PERIODO DICEMBRE 2002 - MARZO 2003

Scala	Data	Aggiornamenti	Tavola
1:5000	Ottobre 2009	Maggio 2010	12.5