

PROSPETTO SUD

scala 1:200

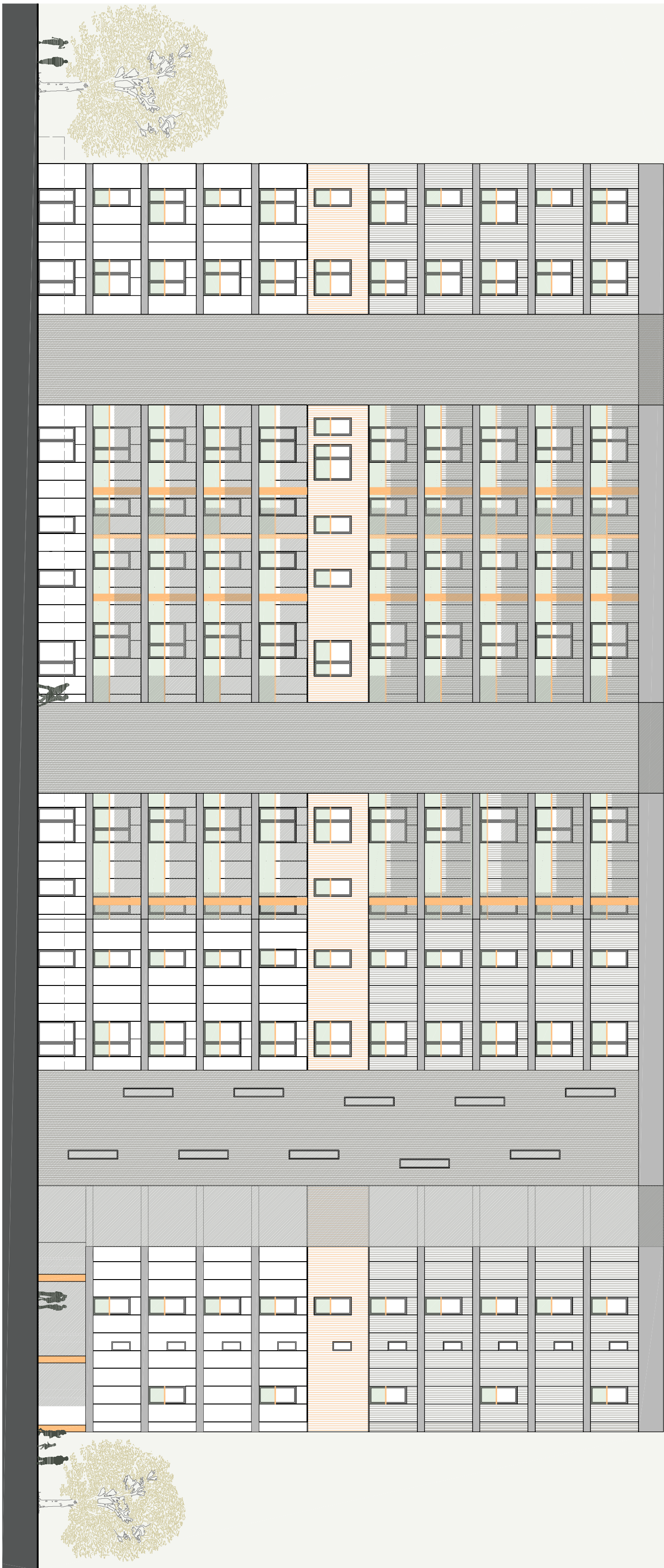

SEZIONE AA'

scala 1:200



SVILUPPO PIANI

LEGENDA:

- collegamenti verticali
- piano 1°-2°-4°-7°-9°
- piano 3°-5°-6°-10°
- piano 5°

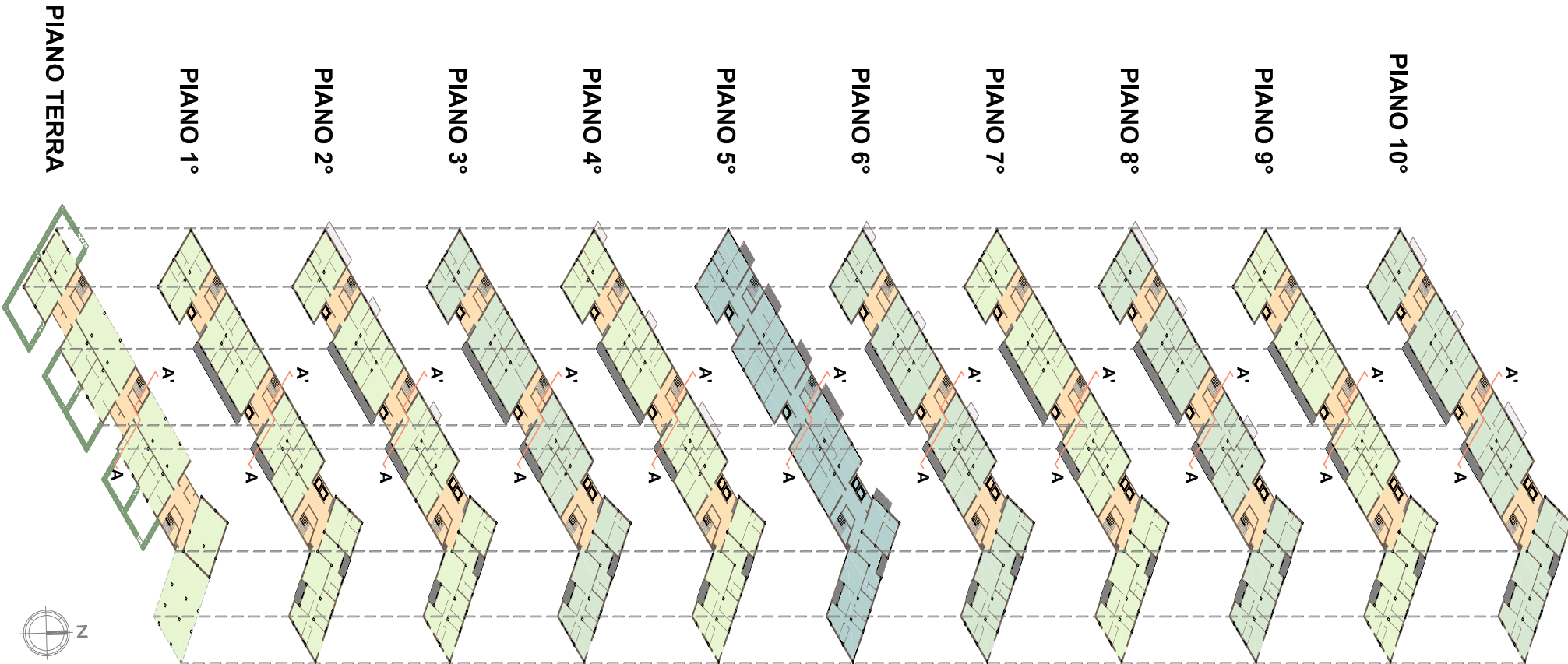

PROSPETTO NORD

scala 1:200



DETTAGLIO PROSPETTO NORD

scala 1:100



VIA MEREZZATE

PROGRAMMA REGIONALE PER L'EDILIZIA RESIDENZIALE PUBBLICA 2005-2007  
ACCORDO QUADRO DI SVILUPPO TERRITORIALE PER LA CASA

PLA.NIMETRIA DELL'AMBITO DI INTERVENTO

ENTI PREPOSTI

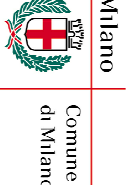
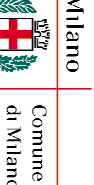
 Municipio di Milano Regione Lombardia Servizio Urbanistica	 Regione Lombardia Servizio Urbanistica
IL RESPONSABILE COMUNALE DEL P.I.L. Arch. Franco Zinna	COORDINAMENTO PROGETTUALE DEL P.I.L. Arch. Francesco Gatti Geom. Giovanni Marzoni
PROponente ATI MEREZZATE MANDARAK E CO. P.O.S. Snc. Coop. Via Nicotri di Merzate n. 12 - 20122 Milano tel. 02/70708412 - fax 02/70708410 info@merzzate.com	Progetto urbanistico CANTO PARTIVESSE Via Ebreza n. 19 - 20154 Milano tel. 02/70708412 - fax 02/70708410 info@merzzate.com
Aggiornamento urbanistico Progetto opera di urbanizzazione primaria CANTO PARTIVESSE Via Ebreza n. 19 - 20154 Milano tel. 02/70708412 - fax 02/70708410 info@merzzate.com	Progetto piano scolastico e housing sociale Arch. Carlo Maria Corsi Via Ebreza n. 19 - 20154 Milano tel. 02/70708412 - fax 02/70708410 info@merzzate.com

Direzione Centrale Sviluppo del Territorio Settore Valorizzazione Aree Comunali e non Comunali Servizio Pianificazione Interventi di Edilizia Pubblica	Concessione in diritto di superficie novantennale dell'area comunale di via Merzate per la realizzazione di un intervento di edilizia residenziale, a canone di locazione sociale, moderato e convenzionato e/o in godimento d'uso, e con prezzo di cessione convenzionato
Zone 4	

FASE PROGETTAZIONE PRELIMINARE <input type="checkbox"/> DEFINITIVA <input checked="" type="checkbox"/> ESECUTIVA <input type="checkbox"/>	
TITOLO ELABORATO EDIFICIO A CANONE SOCIALE PROSPETTI E SEZIONE AA'	
SCALA DISEGNO 1:200, 1:100	DATA TAVOLA N° 5.4.7