

SEZIONE A-A

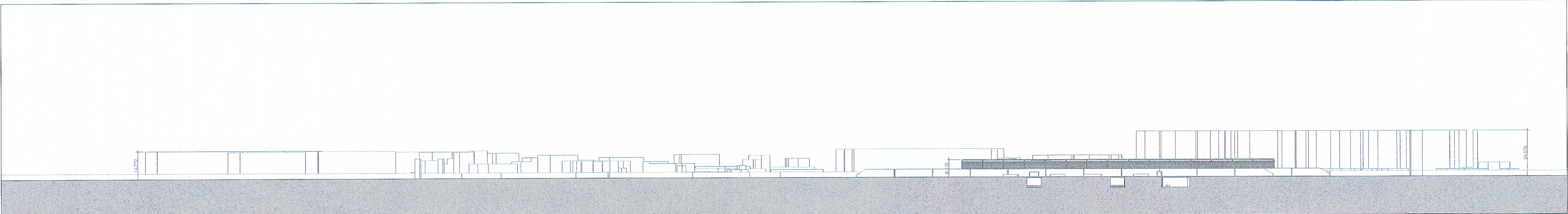

SEZIONE B-B

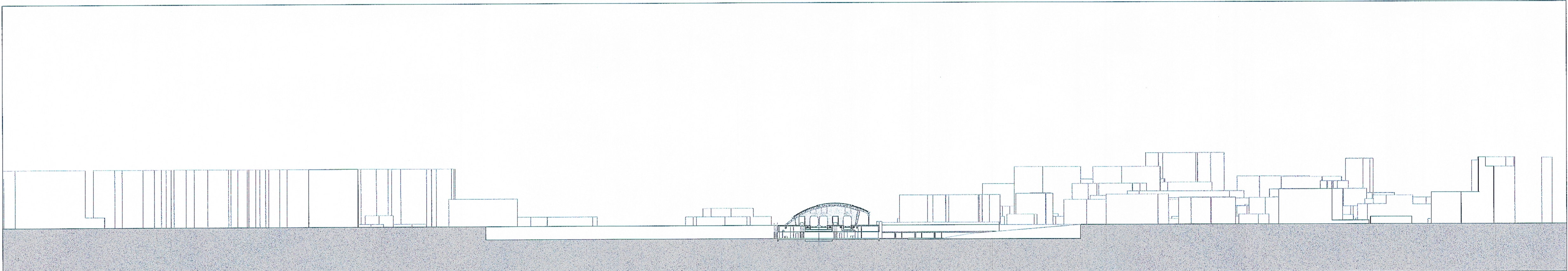

SEZIONE C-C

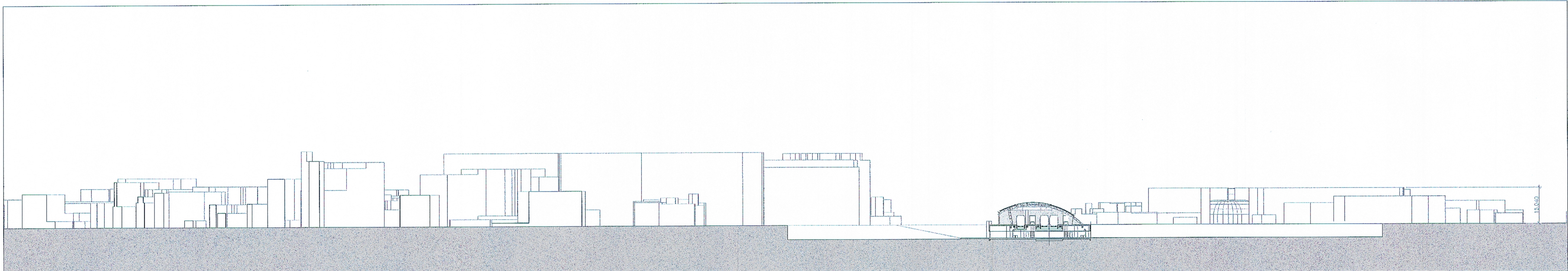

SEZIONE D-D

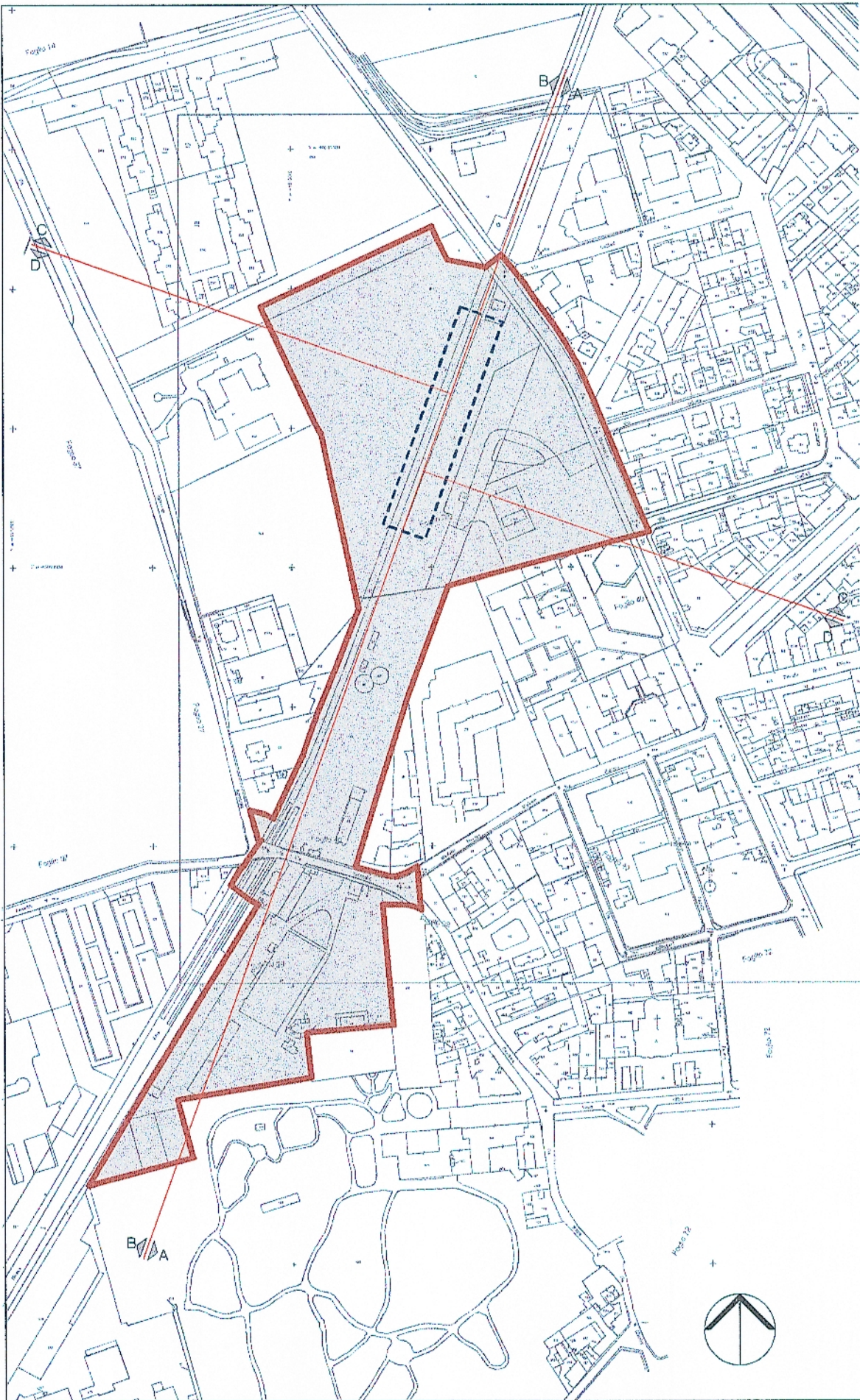

LEGENDA

CONFINE P.I.I.

CATASTALE

**UNO-A** UNO-A Architetti Associati via Vincenzo Viviani 8 \_ 20124 Milano IT  
T + 39 02 96 98 21 97 \_ F + 39 02 92 87 80 80 \_ www.uno-a.it \_ info@uno-a.it

**SD Partners** SD Partners Architettura e Ingegneria via Vincenzo Viviani 8 \_ 20124 Milano IT  
T + 39 02 60 70 86 2 \_ F + 39 02 69 01 54 30 \_ www.sdpartners.it \_ segreteria@sdpartners.it

**BEMaa** BEMaa Architetti Associati via Androschi 11 \_ 20158 Milano IT  
T + 39 02 45 48 29 46 \_ F + 39 02 45 48 29 46 \_ www.bemaa.it \_ info@bemaa.it

TITOLO

VARIANTE NORMATIVA AL PIANO INTEGRATO DI INTERVENTO AFFORI - MILANO Unità di intervento Nord

PROPRIETÀ' **GDF System S.r.l.**  
Via Milanese, 3  
20090 Sesto San Giovanni (MI)  
P.IVA n. 03349510964

**SOCIAL HOUSING**  
**ABITARE** Via Hermada, 14 - 20126 Milano  
**COOPERATIVE** Via delle Signore, 3 - 20122 Milano

**PARCHEGGIO PUBBLICO INTERRATO**  
**FNM S.p.A.** Ferrovienord S.p.A. Piazzale Cadorna, 14 - 20123 Milano

OGGETTO  
STATO DI FATTO  
Profili altimetrici esistenti

21 MAG. 2013

Scala 1:1.000  
Codice interno 06.02.2012  
Data 06.02.2012  
N. SF 04

PROGETTO URBANO  
UNO-A Architetti Associati

PROGETTO ARCHITETTONICO  
UNO-A Architetti Associati  
BEMaa Architetti Associati  
SD Partners s.r.l.

CONSULENZE SPECIALISTICHE  
Strutturale e Impiantistica \_ SD Partners s.r.l.  
Legale \_ Studio Amministrativi Associati: via Visconti di Modrone 12 \_ Milano

**COPIA SETTORE**  
Direzione Centrale Sviluppo del Territorio  
Sett. Pianificazione Territoriale e Valorizzazione Area  
Allegato alla proposta di deliberazione n. 1213 del  
13.5.2013. Il contenuto tecnico e grafico del  
presente allegato è conforme a quello dell'allegato  
unito alla delibera di adozione n. 221 del 15.2.2013.  
Si attesta che il presente documento è composto da n. 1  
fascicolo.

**DIRETTORE DI SETTORE**  
Arch. Franco Zinna

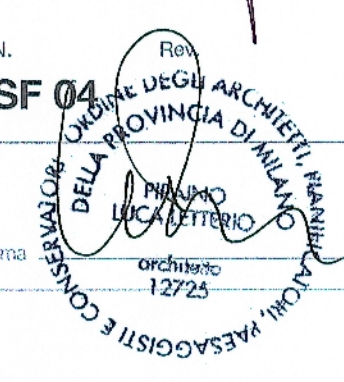

**COMUNE DI MILANO**  
DC SVILUPPO DEL TERR  
PG 336124/2013  
Del 17/05/2013  
LETTERA DI CARTELLA  
(S) AMMINISTRATIVO  
17/05/2013