

scala 1: 50

(DISEGNO DI PROPRIETA' DI ARIATTA INGEGNERIA DEI SISTEMI SRL)

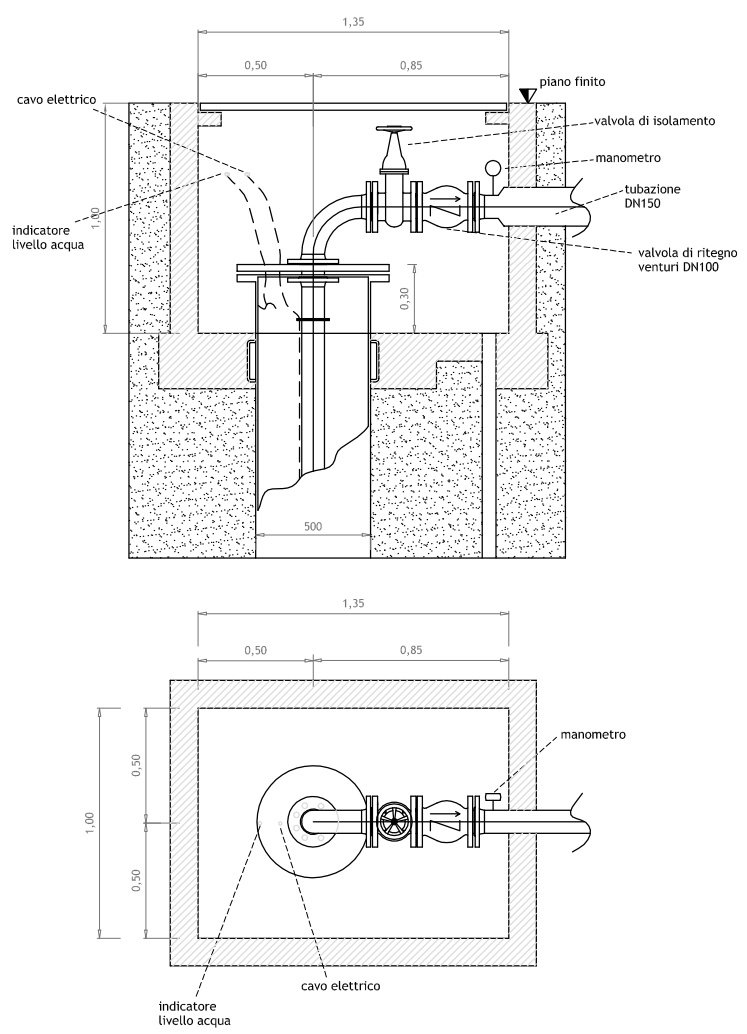

scala 1: 20

committenti:

CAPRERA SRL
A SOCIO UNICO
Via Moscova 18 - 20121 Milano
Tel. +39.02.65.50.66.01 - Fax +39.02.62.69.09.21

progetto definitivo:

**Richiesta di
PRONUNCIA DI COMPATIBILITA' AMBIENTALE
ai sensi dell'art. 5 del D.P.R. 12.04.96
PER IL PRELIEVO E L'UTILIZZO
A SCOPO TECNOLOGICO ED ENERGETICO
DI ACQUE SOTTERRANEE
PER L' AREA "GARIBALDI - REPUBBLICA"
ubicata in Comune di Milano**

titolo tavola:

CARATTERISTICHE POZZO TIPO

Dr. Geologo Carlo CERUTTI
GEOLOGIA AMBIENTALE, IDROGEOLOGIA, GEOLOGIA APPLICATA
Piazza del Duomo, 16 20122 MILANO
tel: 0287392291 - cell: 3482652685 - fax: 0287392292 - e-mail: carlo.cerutti@fastwebnet.it

A.T.E. srl
Ambiente Territorio Energia

ingegneria per l'ambiente e l'energia
21, via Morazzone - 22100 Como / Italy
tel. +39.031.26.35.63 # fax +39.031.26.08.12
e-mail: atecom@tin.it # P.Iva 01797170139

tavola:

07

scala:

1: 20
1: 50

data:

novembre 2006

archivio:

Caprera_T_7_novembre 06.dwg

r	n.	data
e	1	
v	2	
i	3	
s	4	
o	5	
n		
i		

timbro e firma:

timbro e firma: