

CARTA TECNICA COMUNALE - 1956

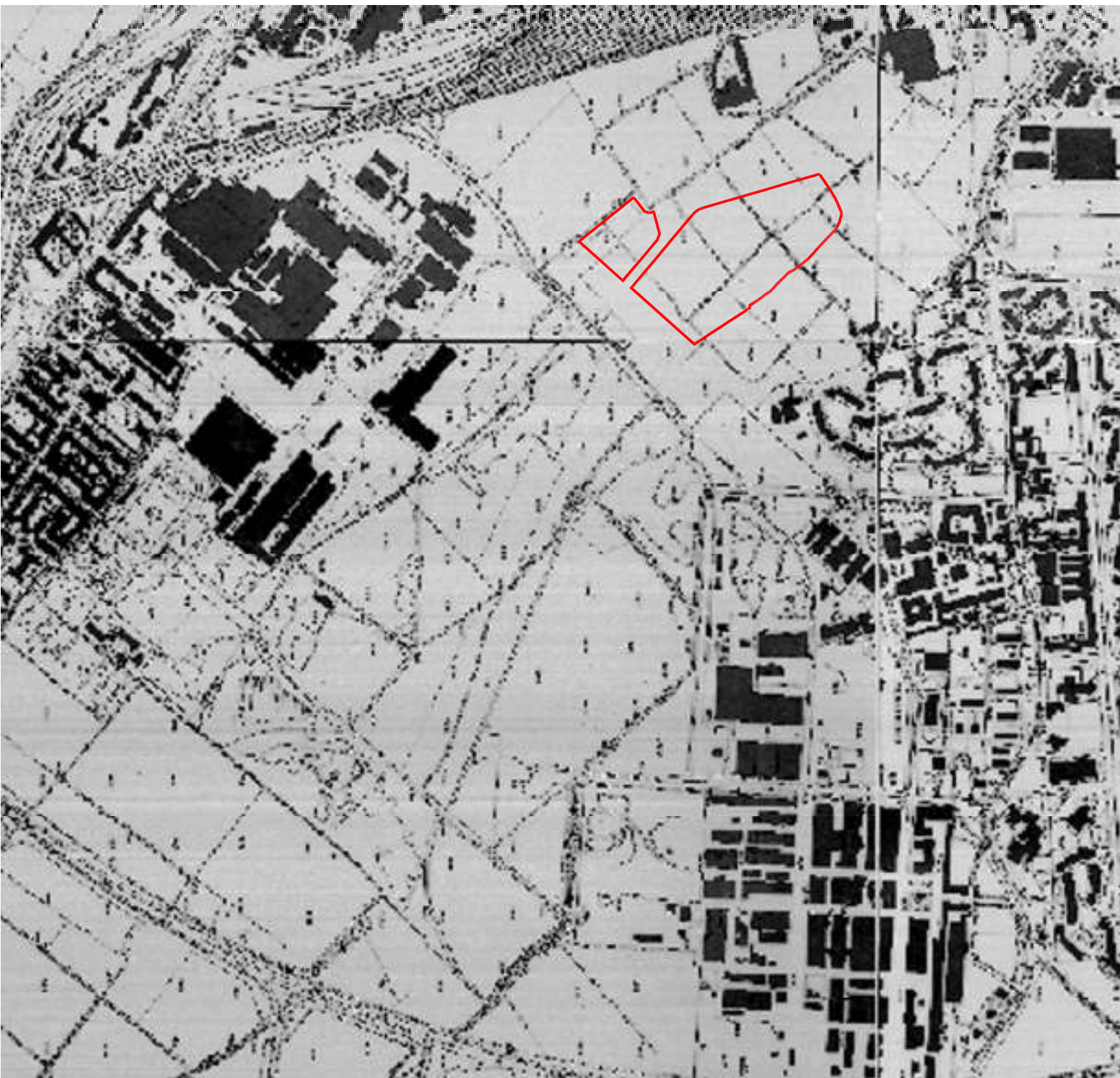

CARTA TECNICA COMUNALE - 1965

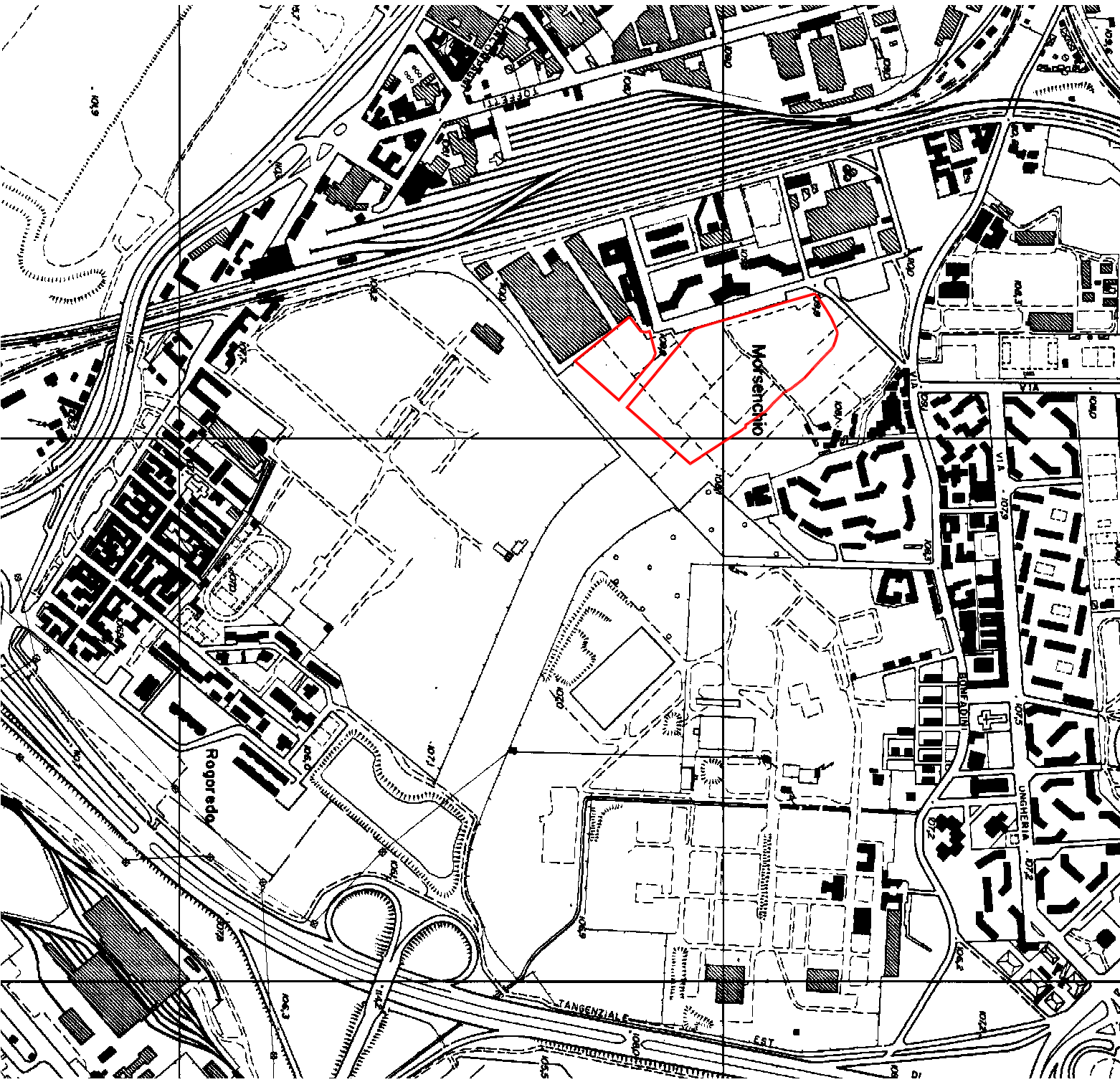

CARTA TECNICA REGIONALE - 1990



ORTOFOTO - 1977



ORTOFOTO - 1997



ORTOFOTO - 2008

PERIMETRO AREA DI INTERVENTO

## VIA MEREZZATE

PROGRAMMA REGIONALE PER L'EDILIZIA RESIDENZIALE PUBBLICA 2005-2007  
ACCORDO QUADRO DI SVILUPPO TERRITORIALE PER LA CASA



PLANIMETRIA DELL'AMBITO DI INTERVENTO

ENTI PREPOSTI

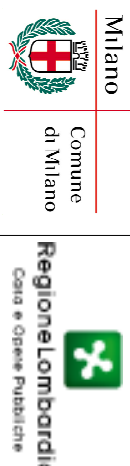

IL RESPONSABILE COMUNALE DEL P.I.L.

Arch. Franco Zava

COORDINAMENTO PROGETTUALE DEL P.I.L.

Arch. Francesco Gatti

Geom. Giancarlo Marconi

PROponente

ATTI MERZZATE  
MANAGEMENT E CO.PA.S. Soc. Coop.  
Via Visconti di Modrone n. 12 - 20122 Milano  
Tel. 02/87281462 - Fax 02/8629105  
info@accipiohs.coop

Proprio urbanistico  
CAPIUTO PARTNERSHIP Milano  
Via Cassanese n. 13 - 20156 Milano  
Tel. 02/57525111 - Fax 02/57525112  
email: info@capipartnership.it

Aggiornamento urbanistico

ASCO CARLO MARZI CONS  
email: arco.marzi@gmail.com

Progetto opere di urbanizzazione primaria e secondaria

Via Cella n. 85/a - 48100 Ravenna  
Ing. Neriio Valentini  
Tel. 0576/998412 - Fax 0576/98864  
email: info@ccpr.it

Progetto presso scolastico e housing sociale

Arch. Carlo Marzi Cons  
email: arco.marzi@gmail.com

CARTOGRAFIA E DOCUMENTAZIONE FOTOGRAFICA - SERIE STORICHE

SCALA DISEGNO	DATA	TAVOLA N°
1:5000/10000		3,4