Comune di Milano - Prot. 24/10/2024.0544207.E.44 -

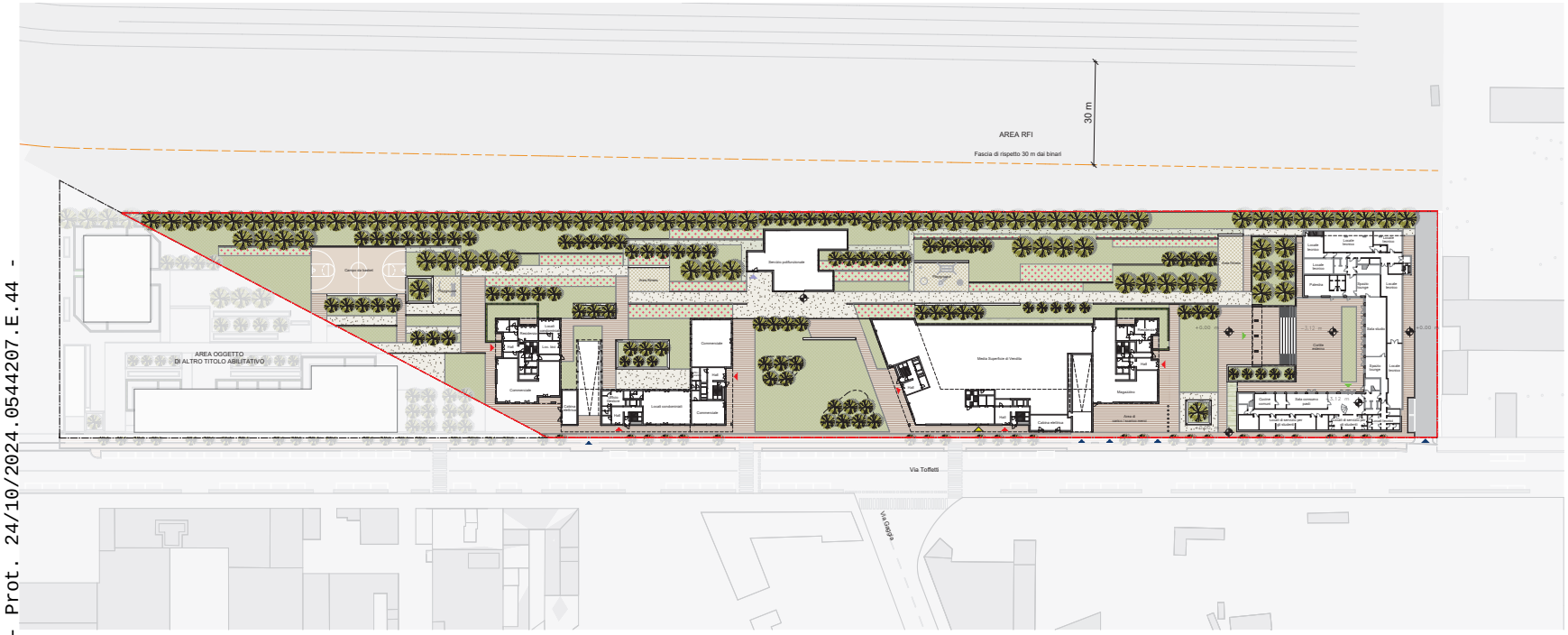

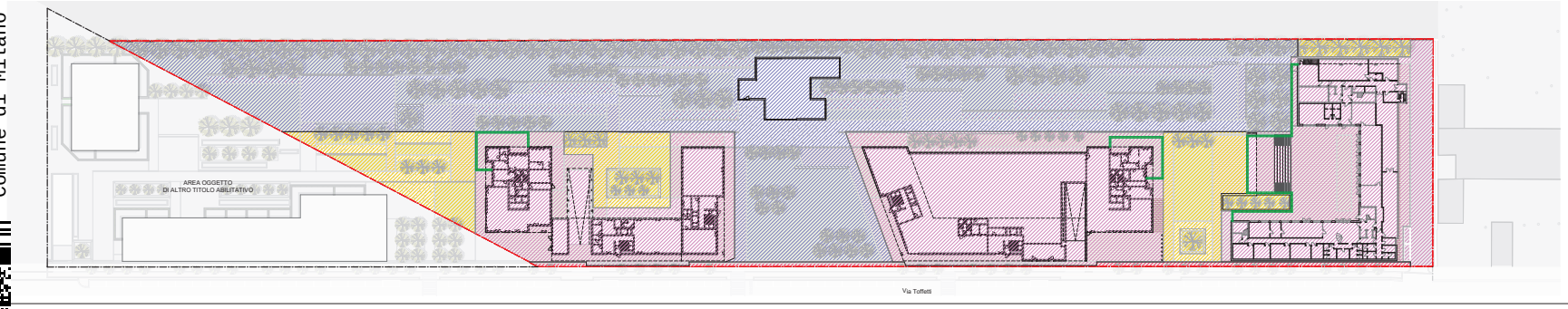

LEGENDA

- Area oggetto di altro titolo abilitativo
- Area Piano Attuativo = 21.132 mq
- Superficie fondiaria = 8.543 mq
- Aree fondiarie private asservite all'uso pubblico in superficie = 2.416 mq
- Aree cedute per OOUU primaria = 253 mq
- Aree cedute per OOUU secondaria = 9.920 mq
- Fascia di rispetto ferroviaria
- Accessi carrai
- Ingressi pedonali agli edifici residenziali
- Ingressi pedonali alla Residenza Universitaria Convenzionata
- Ingresso/uscita pedonale MSV
- Ingresso all'Attrezzatura pubblica
- Recinzioni private
- Cancellata della Residenza Universitaria Convenzionata

AREA EX SCALO ROGOREDO
ADP Scali Ferroviari - zona speciale Rogoredo

PIANO ATTUATIVO - PROPOSTA DEFINITIVA

REDO SGR S.p.A. - Società Benefit
sede: Viale Vittorio Veneto, 2 20123 - Milano
in qualità di società di gestione del
"Fondo immobiliare di Lombardia - Comparto Uno"

PROJECT MANAGEMENT :

Project Management :
Redo Consulting
Piazza Gridazzoli, 1
20122 Milano
tel. +39 02 86 33 211
email: info@pgredoconsulting.com

RAGGRUPPAMENTO :

Progettazione architettonica, architettonica esecutiva e coordinamento :
Studio Pelli
Sede Legale: DART
20136 Milano
tel. +39 02 58100600
email: info@studiopelli.it

Progettazione strutturale e architettonica :
MAA associ tecnici
Via Ludovico Ariosto, 14 - 20145 Milano
tel. +39 02 33101620
email: maaassociatecnici@pec.it

Consulenza ambientale sostenibilità :
LAAVLI associati
Via Giuseppe Mazzini, 8 - 20123 Milano
email: info@laaviassociati.com

CSP - CSE - DL (CSE) :
GAF Engineering S.r.l.
Via Assietta 17 - 10128 Torino
tel. +39 011 5185410
email: info@gaf-engineering.com

Progettazione impianti :
Cal Impianti
Via Cassiodoro, 1 - 00153 - Roma (RM)
tel. +39 06 5818 5211
email: info@calimpianti.it

Consulenza energetica :
Ecoenergia Srl
Via Pietro Custodi 20 - 20136 Milano
tel. +39 02 58108742
email: ecoenergia@ecoenergia.it

Consulenza acustica :
GET Srl
Piazza Carlo Emanuele 19 - 10122 Torino
tel. +39 011 19812 821

Consulenza idrogeologica :
STEM srl
Via Leonardo Pinto Vella 7 - 20121 Milano
tel. +39 02 3597800
email: info@stemlandsrl.it

Consulenza antincendio :
HPC Italia Srl
Via Cesare Pavese, 15/A - 20140 Milano
tel. +39 02 89 38 89 12
email: info@hpc.eg

FASE PROGETTAZIONE
PRELIMINARE ☐ DEFINITIVA ☐ ESECUTIVA ☐

48_Progetto - Planimetria generale - Pianta dell'attacco a terra

REV	DATA	OGGETTO
00	15/09/2023	Prima emissione
01	13/02/2024	Integrazione Piano Attuativo
02	11/12/2024	Integrazione Piano Attuativo

SCALA DISEGNO	FORMATO	DATA
1:500	A1+	15/09/2023

FONDO	COMM	LOTTO	EDIFICIO	FASE	DISCIPLINA	DOCUMENTO	N. PROG	REVISIONE
FIL	RGT	L00	000	PA	AR	PLG	12	02